Sugestão de Bibliografia

1. Henriques ACG, Cazal C, Castro JFL. A**ção da laserterapia no processo de proliferação celular: revisão de literatura.** Rev Col Bras Cir. 2010;37(4):295-302.

2. Bourguignon Filho AM, Feitosa ACF, Beltrão GC, Pagnoncelli GC. **Utilização do laser de baixa intensidade no processo de cicatrização tecidual. Revisão de literatura.** Rev Port Estomatol Cir Maxilofac. 2005;46(1);37-43

Para mais informações entre em contato:
(11) 3171 3044

www.ganeplar.com.br

ganeplar
ASSISTÊNCIA DOMICILIAR

INOVAÇÃO EM CICATRIZAÇÃO DE FERIDAS

O GANEPLAR,
reconhecido por sua qualidade e eficácia, inova em estomaterapia ao associar o uso de laser ao tratamento convencional de feridas em domicilio"

Essa inovação **acelera em até 20%** o fechamento de lesões de pele, e o melhor, sem custo adicional.

1 - Tratamento convencional sem laser

Antes

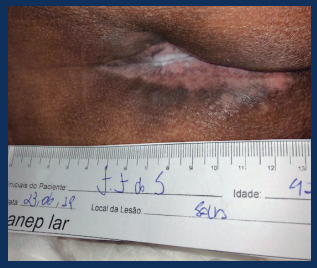

7 meses depois

2 - Tratamento convencional **com laser**

Antes

2 meses depois

3 - Tratamento convencional sem laser

Antes

8 meses depois

4 - Tratamento convencional **com laser**

Antes

2 meses depois